



# BCA Newsletter



IMAGES FROM RECENT WEEKS

# 'A Tiger Comes To Tea?' in Nursery





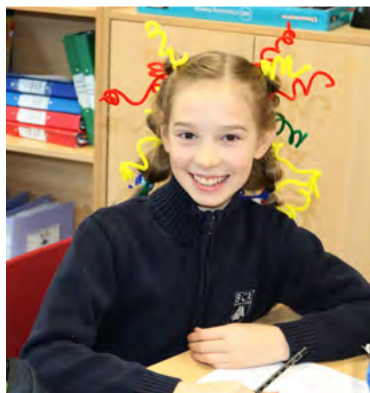









# Y5 Trip to Egyptian Museum Barcelona







**REPRODUCCIO A MIDA REAL DE LA PEDRA ROSETA**

**Historia de la pieza**

La copia en gips de la piedra roseta se conserva en el museo británico de Historia Natural de Londres en un depósito de almacenamiento. Desde el 1799, cuando el ejército francés ocupó Egipto, el estudio de esta piedra se convirtió en el objetivo de los británicos y franceses. En 1802, tras el fracaso de las negociaciones con los franceses, el ejército británico se hizo con la piedra. En 1818, el gobierno británico decidió que la piedra sería dividida en pedruzcos más pequeños y se enviaron a los países que habían contribuido al descubrimiento de la piedra.

**La piedra de Rosetta**

En el momento de su descubrimiento en 1799, los británicos se la llevaron de Egipto al Reino Unido. En 1802, tras el fracaso de las negociaciones con los franceses, el ejército británico se hizo con la piedra. En 1818, el gobierno británico decidió que la piedra sería dividida en pedruzcos más pequeños y se enviaron a los países que habían contribuido al descubrimiento de la piedra.

**ESPECIAL: REPRODUCCION DE LA PEDRA DE ROSSETA**

**EXPOSICIÓN DEL MUSEO DE HISTORIA NATURAL**

El Museo de Historia Natural de Londres exhibe una reproducción a escala real de la Piedra de Rosetta. La piedra está inscrita en tres idiomas: griego, copto y antiguo egipcio. Fue descubierta en 1799 por los británicos en Egipto. El idioma antiguo egipcio, que había estado muerto durante siglos, se pudo leer gracias a esta piedra. La piedra de Rosetta es un fragmento de un decreto que fue emitido en 196 BC. El texto original está inscrito en tres idiomas: griego, copto y antiguo egipcio. Fue descubierta en 1799 por los británicos en Egipto. El idioma antiguo egipcio, que había estado muerto durante siglos, se pudo leer gracias a esta piedra. La piedra de Rosetta es un fragmento de un decreto que fue emitido en 196 BC. El texto original está inscrito en tres idiomas: griego, copto y antiguo egipcio.

**DESCUBRIENDO UN MUNDO**

Alphage: A - B - C - D - E - F - G - H - I - J - K - L - M - N - O - P - Q - R - S - T - U - V - W - X - Y - Z

**DESCUBRIENDO EL MUNDO DE EGIPTO**

Alphage: A - B - C - D - E - F - G - H - I - J - K - L - M - N - O - P - Q - R - S - T - U - V - W - X - Y - Z

**DESCUBRIENDO EL MUNDO DE EGIPTO**

Alphage: A - B - C - D - E - F - G - H - I - J - K - L - M - N - O - P - Q - R - S - T - U - V - W - X - Y - Z

**DESCUBRIENDO EL MUNDO DE EGIPTO**

Alphage: A - B - C - D - E - F - G - H - I - J - K - L - M - N - O - P - Q - R - S - T - U - V - W - X - Y - Z











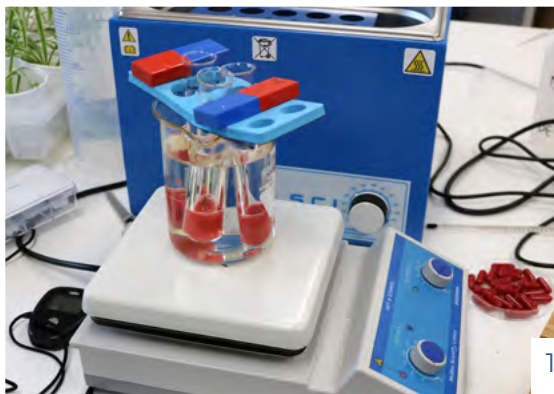

3x TT. no catalyst  
 What processes use Fe, Co, Cr, Cu...

Industrial applications of catalyst →

5 ind variables × 3 times  
 ← catalyst "poisoned"

| Temp | No catalyst | Iron | Cobalt | no catalyst |
|------|-------------|------|--------|-------------|
| 30   | ✓           | ✓    | ✓      | ✓           |
| 40   | ✓           | ✓    | ✓      | ✓           |
| 50   | ✓           | ✓    | ✓      | ✓           |
| 60   | ✓           | ✓    | ✓      | ✓           |
| 70   | ✓           | ✓    | ✓      | ✓           |

3x no catalyst





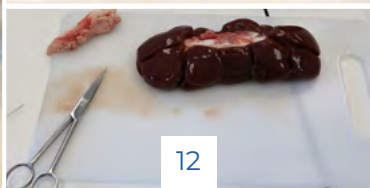
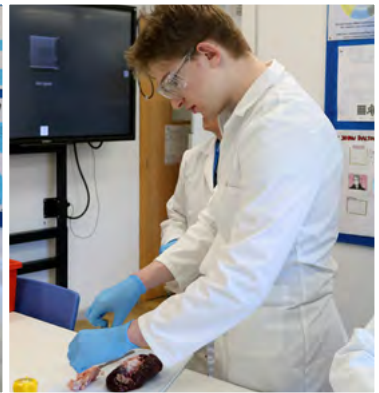



Marc Camardons visits Y10 regarding the RECcrea Competition - Short Films.

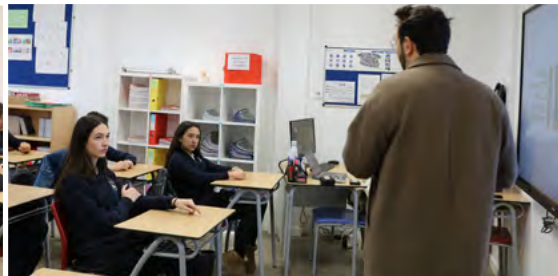

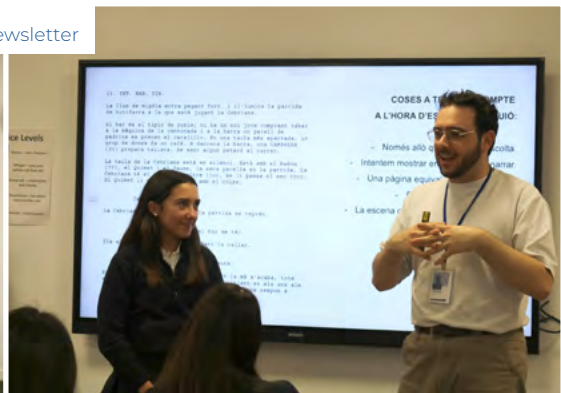



## EARLY PICK UP?

*Planned early pickups will be necessary when appointments must be scheduled for during the school day. In such cases, please notify the School Office before 09:00 of the respective day.*

*If a child returns to school after an appointment, they will of course rejoin the class immediately, with no need to wait.*

*Planned learning continues until 16:15/16.30 every day, and the last 15 minutes are important.*

*In Year 2 and above, early pick-ups which are not linked to an appointment or other approved educational activity will be recorded as a half day of unauthorized absence.*

*In order to minimise disruption to the planned teaching and learning, we ask you to pick up your child early only at the following times.*

### **Cygnets & Penguins**

10:30 - 11:00

12:00 - 14:00

15:30 - 16:00h

after 16:00 please wait until 16:15

### **Year 1 & 2**

10:30 - 11h (breaktime)

12:30 - 13:15 (lunchtime)

14:50 - 15:10 (breaktime)

after 15:10 please wait until after 16:10

### **Year 3 & 4**

10:30 - 11 h (breaktime)

13:00 - 13:50 (lunchtime)

14:50 - 15:10 (breaktime)

after 15:10 please wait until after 16:10

### **Year 5 & 6**

11 h - 11:30 (Mon & Tues)

10:30 - 11:00 (Wed, Thu & Fri)

13:00 - 13:50 (lunchtime)

14:50 - 15:10

after 15:10 please wait until after 16:10

### **Secondary & DP**

11:00 - 11:30 (breaktime)

12:30 (lesson changeover)

13:35 - 14:30 (lunchtime)

15:30 (lesson changeover)

after 15:30 please wait until 16:30

