



# BCA Newsletter



FOTOS DE LES ÚLTIMES SETMANES



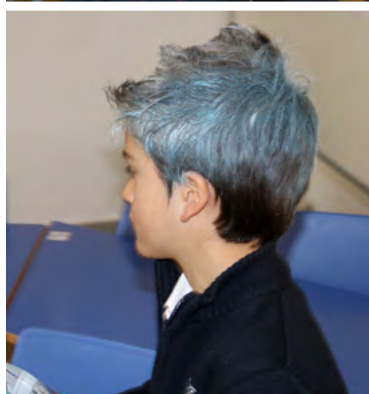
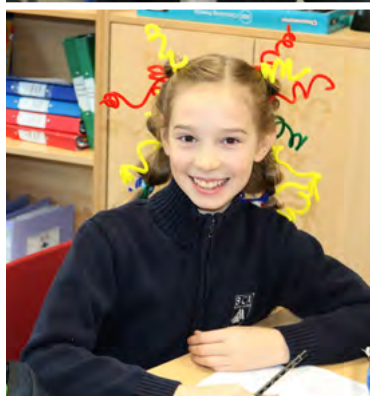









### REPRODUCCIÓ A MIDA REAL DE LA PEDRA ROSETA

**Historia de la peça**

La pedra de la placa de la pedra de Rosetta és un dels objectes més importants de l'antiquitat. Va ser descoberta el 1799 a l'illa de Rodas, a Egipte, i va ser enviada a França el 1801. La pedra de Rosetta és una placa de granit que està inscrita amb el mateix text en tres llengües: grec, egipci i hebreu. Aquesta pedra va permetre descobrir el sistema d'escriptura egipci i va ser clau per a la comprensió de la història de l'antiga Egipte.

**La pedra de Rosetta**

La pedra de Rosetta és una placa de granit que està inscrita amb el mateix text en tres llengües: grec, egipci i hebreu. Aquesta pedra va permetre descobrir el sistema d'escriptura egipci i va ser clau per a la comprensió de la història de l'antiga Egipte.

**ESPECIAL: REPRODUCCIÓ DE LA PEDRA ROSETA**

La pedra de Rosetta és una placa de granit que està inscrita amb el mateix text en tres llengües: grec, egipci i hebreu. Aquesta pedra va permetre descobrir el sistema d'escriptura egipci i va ser clau per a la comprensió de la història de l'antiga Egipte.

**REPRODUCCIÓ A MIDA REAL DE LA PEDRA ROSETA**

La pedra de Rosetta és una placa de granit que està inscrita amb el mateix text en tres llengües: grec, egipci i hebreu. Aquesta pedra va permetre descobrir el sistema d'escriptura egipci i va ser clau per a la comprensió de la història de l'antiga Egipte.



Courage





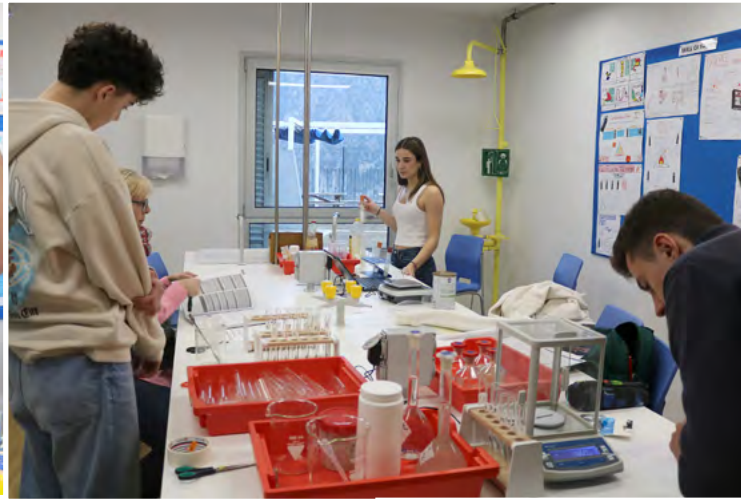



3x TT. no catalyst  
 What processes use Fe, Co, Cr, Cu...

Industrial applications of catalyst →

5 ind variables × 3 times  
 ← catalyst "poisoned"

Temp	No catalyst	Iron	Cobalt	no catalyst
30	✓	✓	✓	✓
40	✓	✓	✓	✓
50	✓	✓	✓	✓
60	✓	✓	✓	✓
70	✓	✓	✓	✓

3x no catalyst



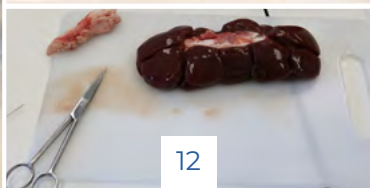

Marc Camardons visita Y10 per parlar de la competició de curts de RECcrea.

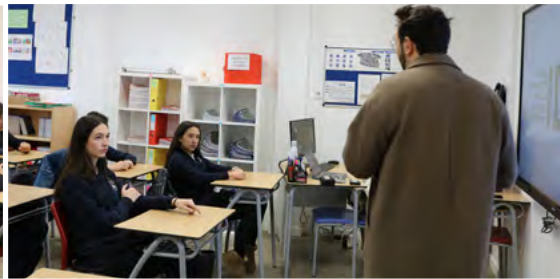

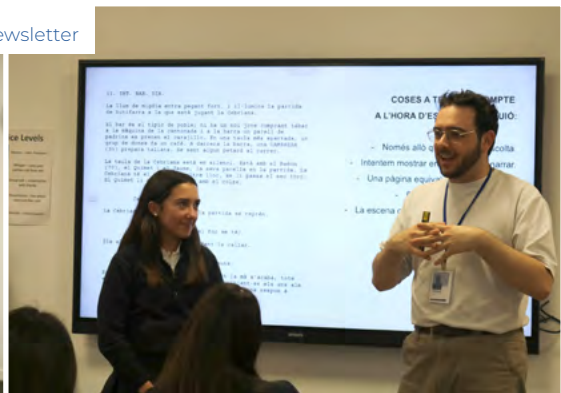

## HEU DE RECOLLIR EL VOSTRE INFANT ABANS L'HORA?

*A partir d'avui, demanem que les famílies que hagin de recollir un infant durant la jornada escolar, hauran de planificar i avisar l'administració de l'escola amb antelació, abans de les 9 hores.*

*Si l'alumne torna a l'escola durant la jornada, es reincorporarà a la classe immediatament, sense necessitat d'esperar.*

*La jornada escolar finalitza a les 16h15, els últims 15 minuts de classe, són importants.*

*A partir de la classe de Year 2, les sortides abans l'hora que no estiguin relacionades amb una cita mèdica o amb una altra activitat educativa prèviament autoritzada, es registren com a mitja jornada d'absència no autoritzada.*

*Amb la finalitat de minimitzar la interrupció de classes, us demanem que respecteu els horaris següents:*

### **Cygnets i Penguins**

10h30 - 11h

12h - 14h

15h30 - 16h

després de les 16h, esperar fins les 16h15

### **Year 1 & 2**

10h30 - 11h (Pati)

12h30 - 13h15 (Dinar)

14h50 - 15h10 (Pati)

després de les 15h10, esperar fins les 16h10

### **Year 3 & 4**

10h30 - 11h (Pati)

13h - 13h50 (Dinar)

14h50 - 15h10 (Pati)

després de les 15h10, esperar fins les 16h10

### **Year 5 & 6**

11 h - 11 h 30 (dilluns i dimarts)

10h30 - 11h (dimecres, dijous i divendres)

13h - 13h50 (dinar)

14h50 - 15h10

després de les 15h10, esperar fins les 16h10

### **Secundària i DP**

11h - 11h30 (Pati)

12h30 (canvi de classe)

13h35 - 14h30 (Dinar)

15h30 (canvi de classe)

